

I

일반 현황

Dongbu District Office of Education in Gwangju

- 광주광역시동부교육지원청 현황
- 관내 학교 현황
- 평생교육 기관 및 공익 법인 현황
- 2024년도 예산 현황

I

일반 현황

광주광역시동부교육지원청 현황

○ 행정 조직: 2국 6과 1센터

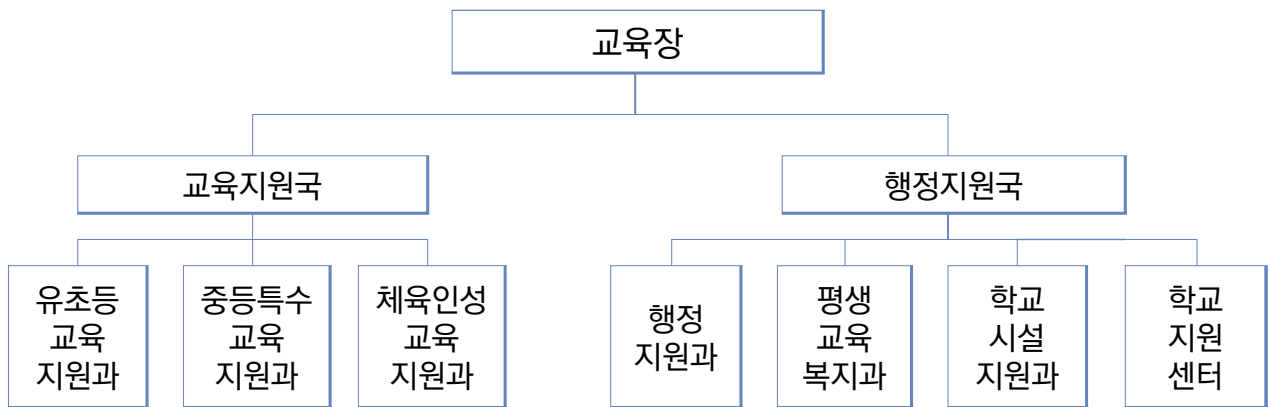

○ 정원

(2024.1.1. 기준)

| 계 | 교원 | 교육전문직 | 일반직 | 교육공무원 |
|-----|----|-------|-----|-------|
| 161 | 18 | 24 | 99 | 20 |

관내 학교 현황

(2024.1.1. 기준)

| 구 분 | 학교 수 | | | | 학급 수 | 학생 수 | 교원 수 |
|---------|------|-------|----|-------|-------|--------|-------|
| | 국립 | 공립 | 사립 | 계 | | | |
| 유 치 원 | 0 | 48 | 47 | 95 | 372 | 6,687 | 560 |
| 초 등 학 교 | 1 | 56(1) | 0 | 57(1) | 1,333 | 26,325 | 1,818 |
| 중 학 교 | 1 | 22 | 11 | 34 | 587 | 13,296 | 1,118 |
| 고 등 학 교 | 1 | 10 | 15 | 26 | 678 | 15,902 | 1,538 |
| 특 수 학 교 | 0 | 1 | 1 | 2 | 94 | 441 | 177 |

*(1): 분교수이며 총수에 미포함

** 고등학교, 특수학교: 교육통계 기준자료(2023.4.1.)

▣ 평생교육 기관 및 공익 법인 현황

(2024.1.1. 기준)

| 계 | 평생교육시설 | 학원 | 교습소 | 개인과외 | 공익법인 |
|-------|--------|-------|-----|-------|------|
| 3,324 | 72 | 1,215 | 436 | 1,492 | 109 |

▣ 2024년도 예산 현황

(단위: 천원)

| 구 분 | 예산액 | 구성비 |
|-------------|-------------|--------|
| 유아 및 초·중등교육 | 251,620,138 | 99.3% |
| - 인적자원 운용 | 239,750 | 0.1% |
| - 교수학습활동 지원 | 15,584,766 | 6.1% |
| - 교육복지 | 30,984,766 | 12.2% |
| - 보건급식 | 63,755,344 | 25.2% |
| - 학교재정지원 관리 | 80,278,599 | 31.7% |
| - 학교시설여건 개선 | 60,776,913 | 24.0% |
| 평생교육 | 40,841 | 0.0% |
| - 평생교육 | 40,841 | 0.0% |
| 교육 일반 | 1,693,728 | 0.7% |
| - 교육행정 일반 | 719,312 | 0.3% |
| - 기관운영 | 974,416 | 0.4% |
| 인건비 | 57,455 | 0.0% |
| - 인건비 | 57,455 | 0.0% |
| 합계 | 253,412,162 | 100.0% |